

NOTAS:
1. CORES DOS CONDUTORES:
FASES: VERMELHO, PRETO E CINZA
NEUTRO: AZUL CLARO
TERRA: VERDE
COMANDOS: AMARELO, BRANCO
1. DIÂMETRO NOMINAL DOS ELETRODUTOS: 20mm

CONVENÇÕES

	QUADRO DE LUZ		INTERRUPTOR COMUM SIMPLES
	PONTO DE LUZ NO TETO - FLUORESCENTE COMPACTA		INTERRUPTOR SIMPLES HOTEL
	TOMADA UNIVERSAL BAIXA		INTERRUPTOR COMUM DUPLO
	TOMADA UNIVERSAL BAIXA C/ATERRAMENTO		INTERRUPTOR COMUM TRIPLO
	TOMADA UNIVERSAL MÉDIA		NEUTRO FASE TERRA E COMANDO
	TOMADA UNIVERSAL MÉDIA C/ATERRAMENTO		PONTO PARA TELEFONE A 30CM DO PISO
	TOMADA ALTA C/ATERRAMENTO		PONTO PARA TELEVISÃO A 30CM DO PISO
	AC TOMADA ALTA C/ATERRAMENTO AR. COND.		

QUADRO DE CARGAS

CP	CIRCUITO	PONTOS DE LUZ	TOMADAS	CHUVEIRO	TOTAL	COND.	DISJ.
N°	N°	N°	N°	N°	W	mm²	Amp.
1	1	2	100		200	2,5	15
1	1	22	2x40		1760	2,5	15
1	2		22	100	2200	4,0	15
1	3			1	4500	6,0	25
1	4			1	4500	6,0	25
1	5			1	4500	6,0	25
1	6			1	4500	6,0	25
OM - CD - 1		CARGA INSTALADA			22.180	6,0	1X40
2	1	1	100		100	2,5	15
2	1	1	100		200	4,0	15
OM - CD - 2		CARGA INSTALADA			300	6,0	1X40

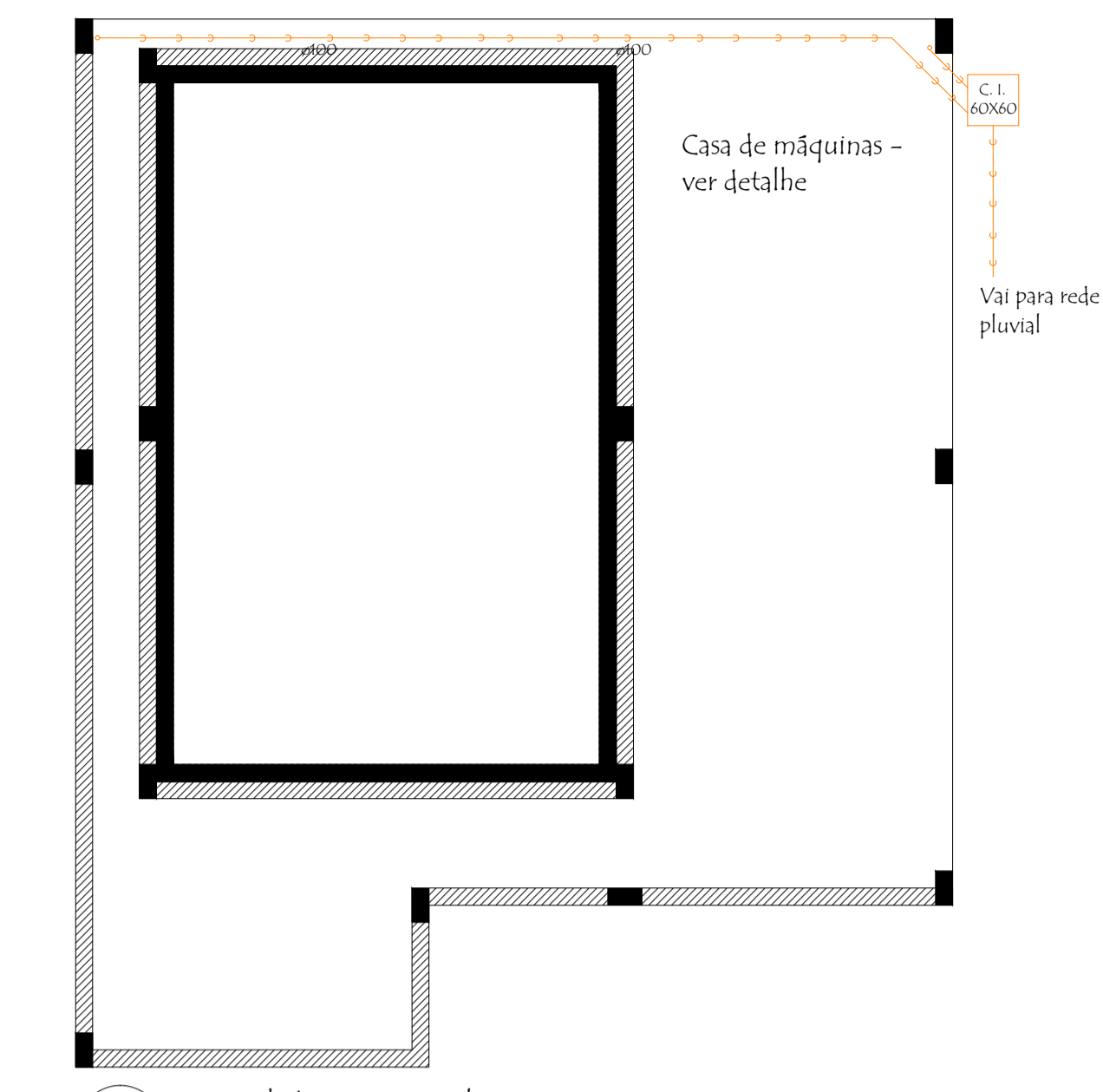
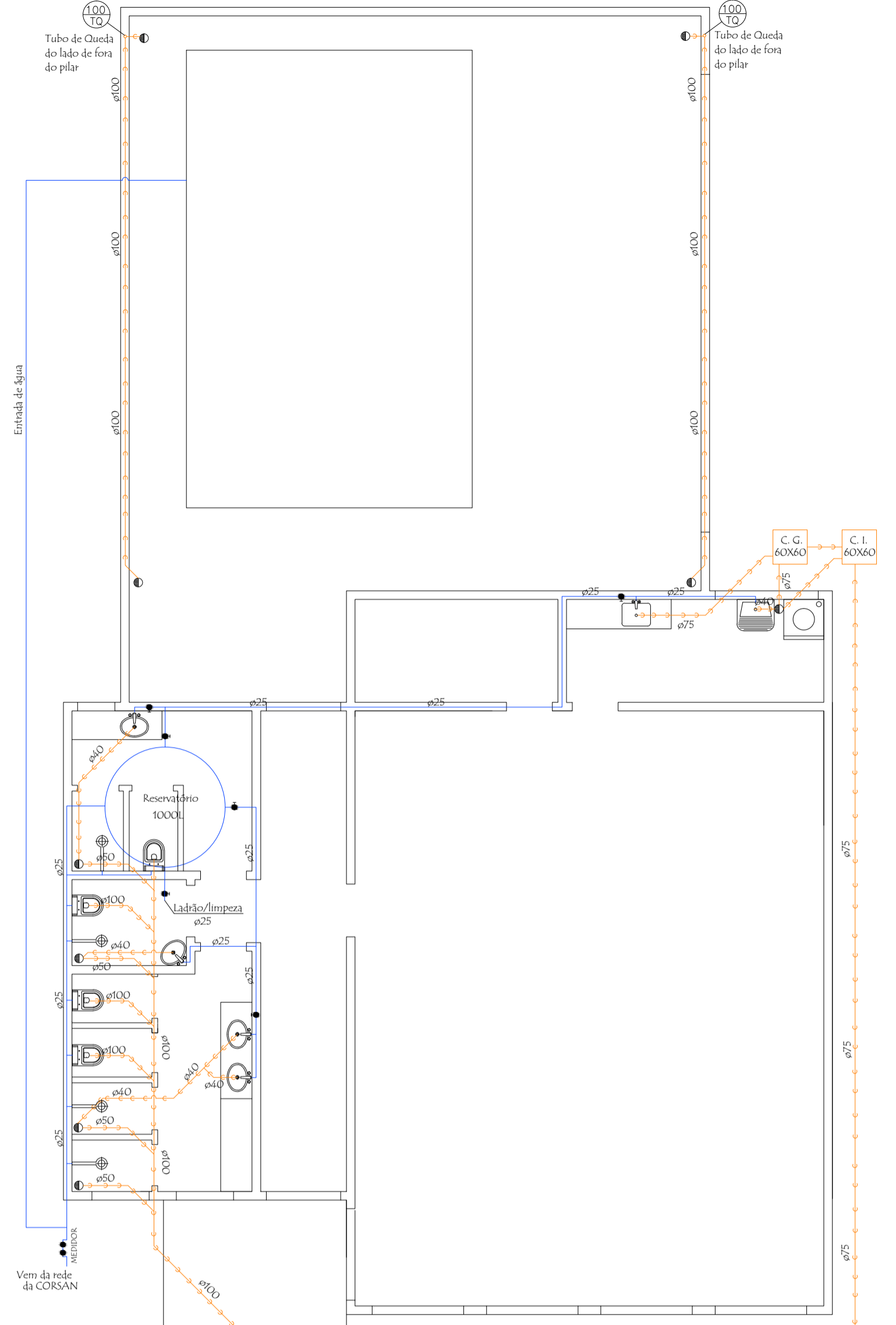

1 Projeto elétrico
A: 271,00m²

3 Projeto hidrossanitário
A: 271,00m²

4 Projeto hidrossanitário Pilotis
A: 271,00m²

- NOTAS:
1. AS TUBULAÇÕES DE ÁGUA E ESGOTO SERÃO DE PVC;
2. AS MESAS POSSUEM SEÇÃO CIRCULAR, COM DIÂMETRO NOMINAL INDICADO EM MILÍMETROS;
3. TODAS AS CANALIZAÇÕES DE ÁGUA FRIA TERÃO O DIÂMETRO NOMINAL DE 25MM
- CONVENÇÕES:
- JOELHO DE 90°
 - TE
 - COLUNA DE CONDUÇÃO DE ÁGUA FRIA
 - REGISTRO DE GAVETA
 - RAIO SIFONADO 100x40
 - COLUNA DE VENTILAÇÃO DO SISTEMA DE ESGOTO
 - CAIXA DE INSPEÇÃO DE SEÇÃO RETÂNGULAR COM DIMENSÕES DE 60x60CM
 - CAIXA DE GORDURA DE SEÇÃO RETÂNGULAR COM DIMENSÕES DE 60x60CM
 - TUBO DE QUEIDA

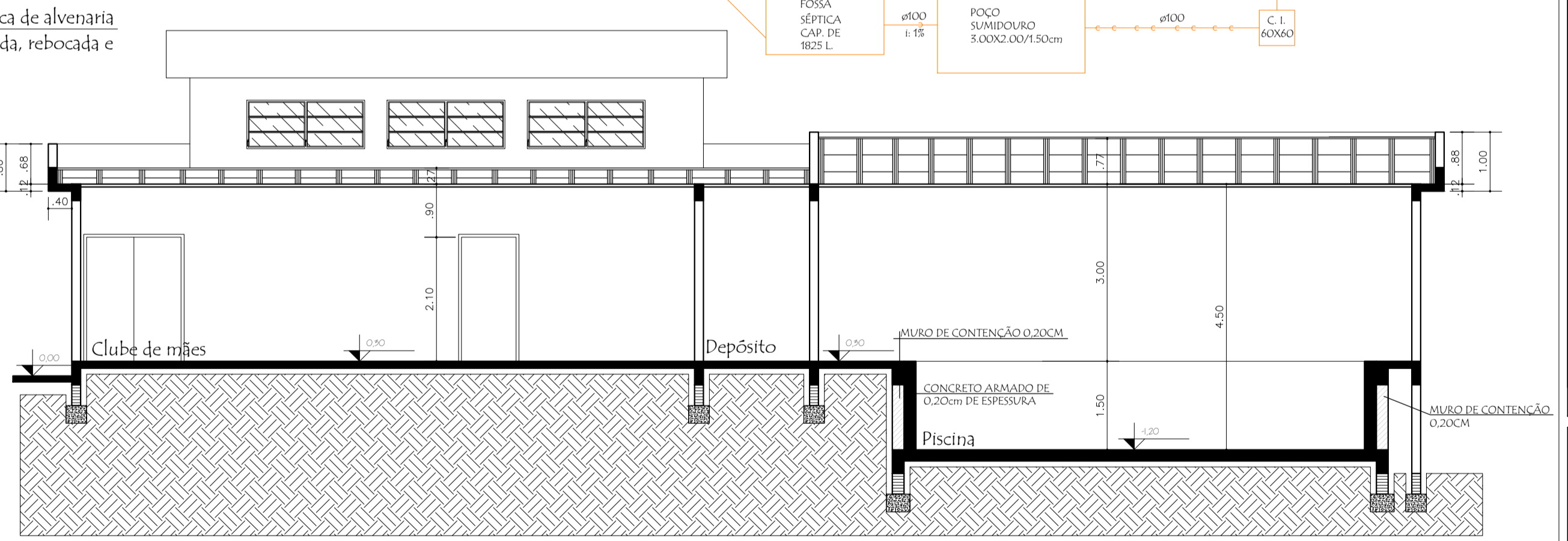
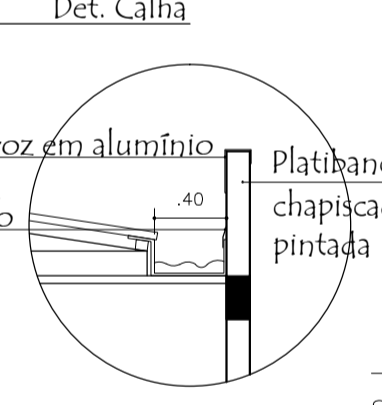
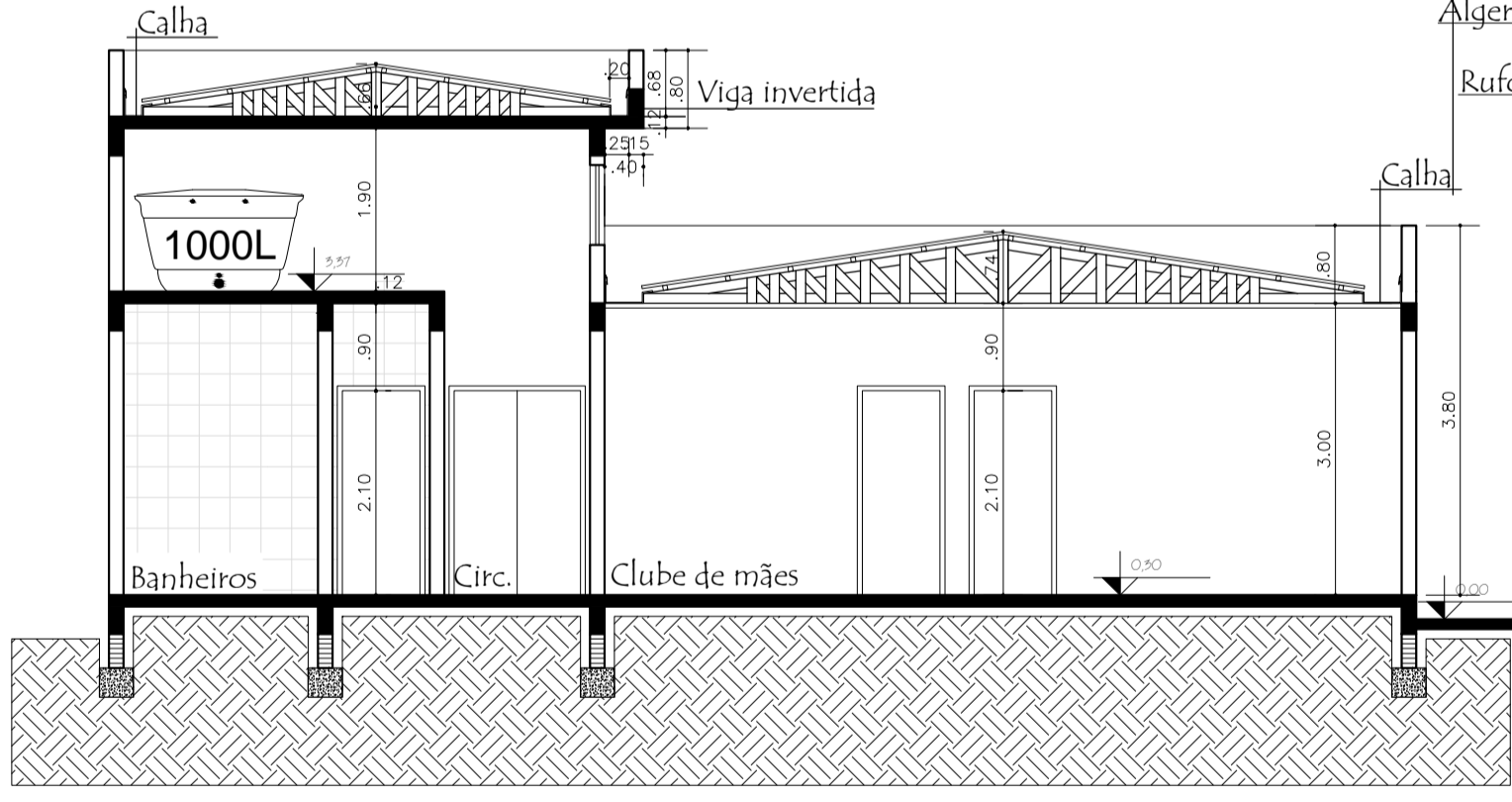

5 Corte AA*
Esc: 1/75

6 Corte BB*
Esc: 1/75

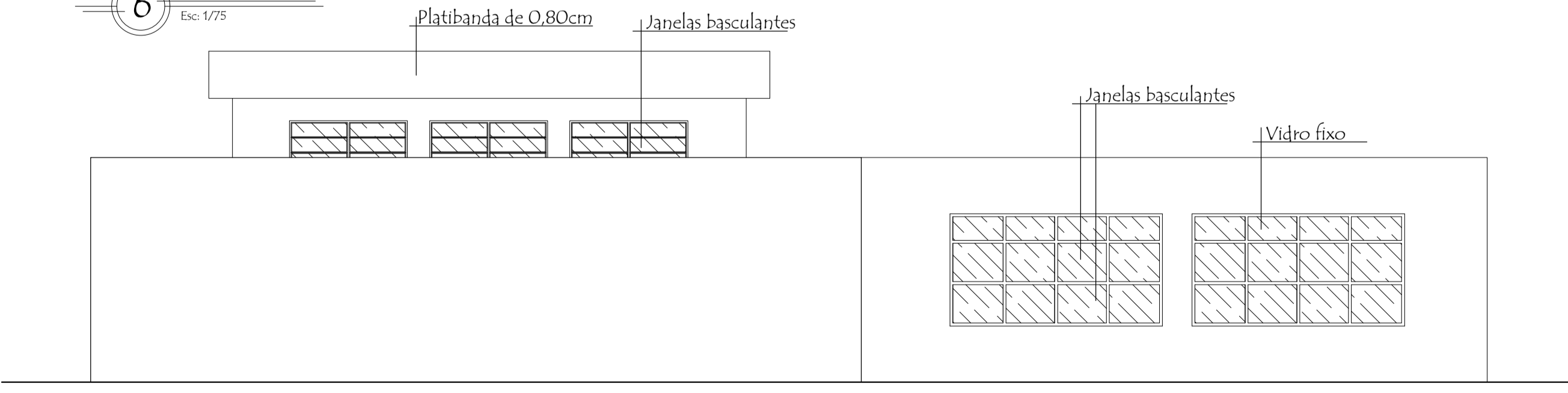
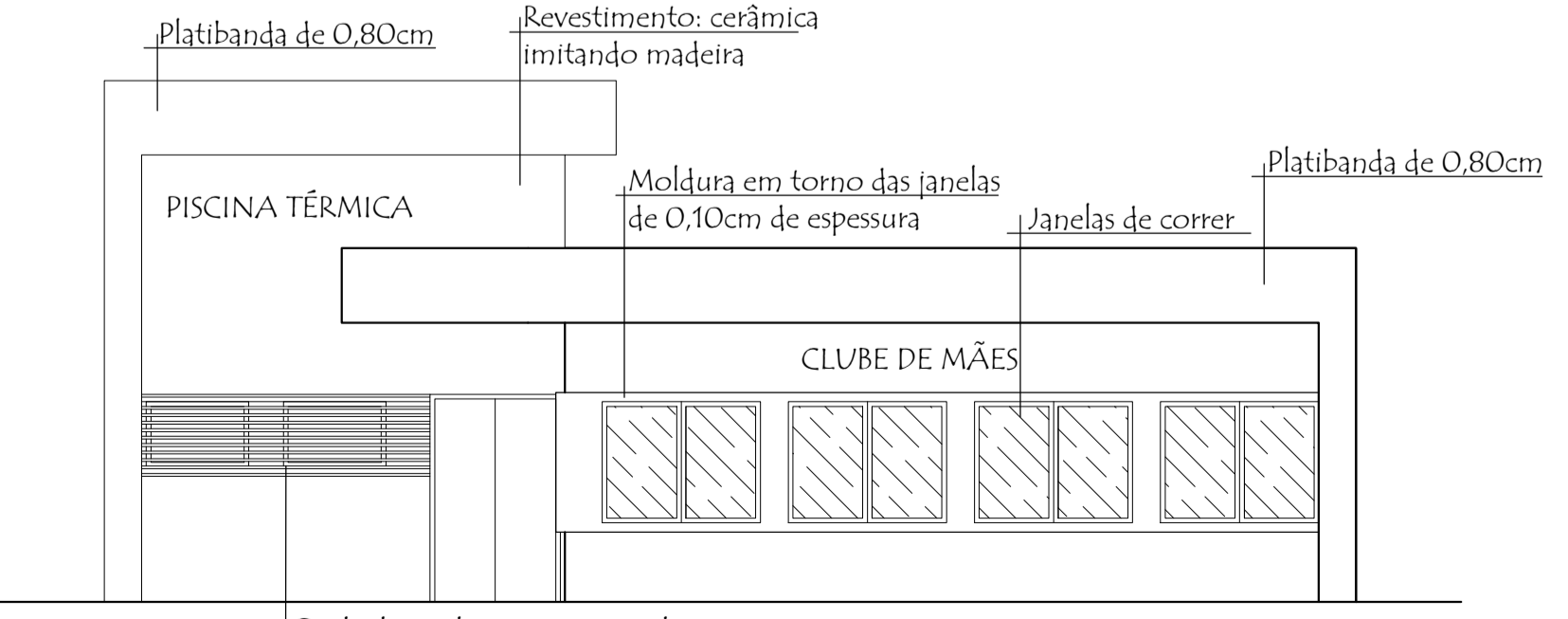

7 Fachada Oeste
Esc: 1/75

8 Fachada Sul
Esc: 1/75

ELISA ALBA
ARQUITETA URBANISTA

Projeto:
PISCINA TÉRMICA

Endereço:
Rua Sílvio Cezarotto - Constantina-RS

Assunto:
Projeto elétrico, hidrossanitário e cortes e fachadas

Proprietário:
Município de Constantina

Resp. Técnica:
Arq. Elísa Alba CAU A74678-9

Prancha:
02/03

Área:
271,00m²

Data:
Abril 2014