

Area utilizada para acessar as ruas

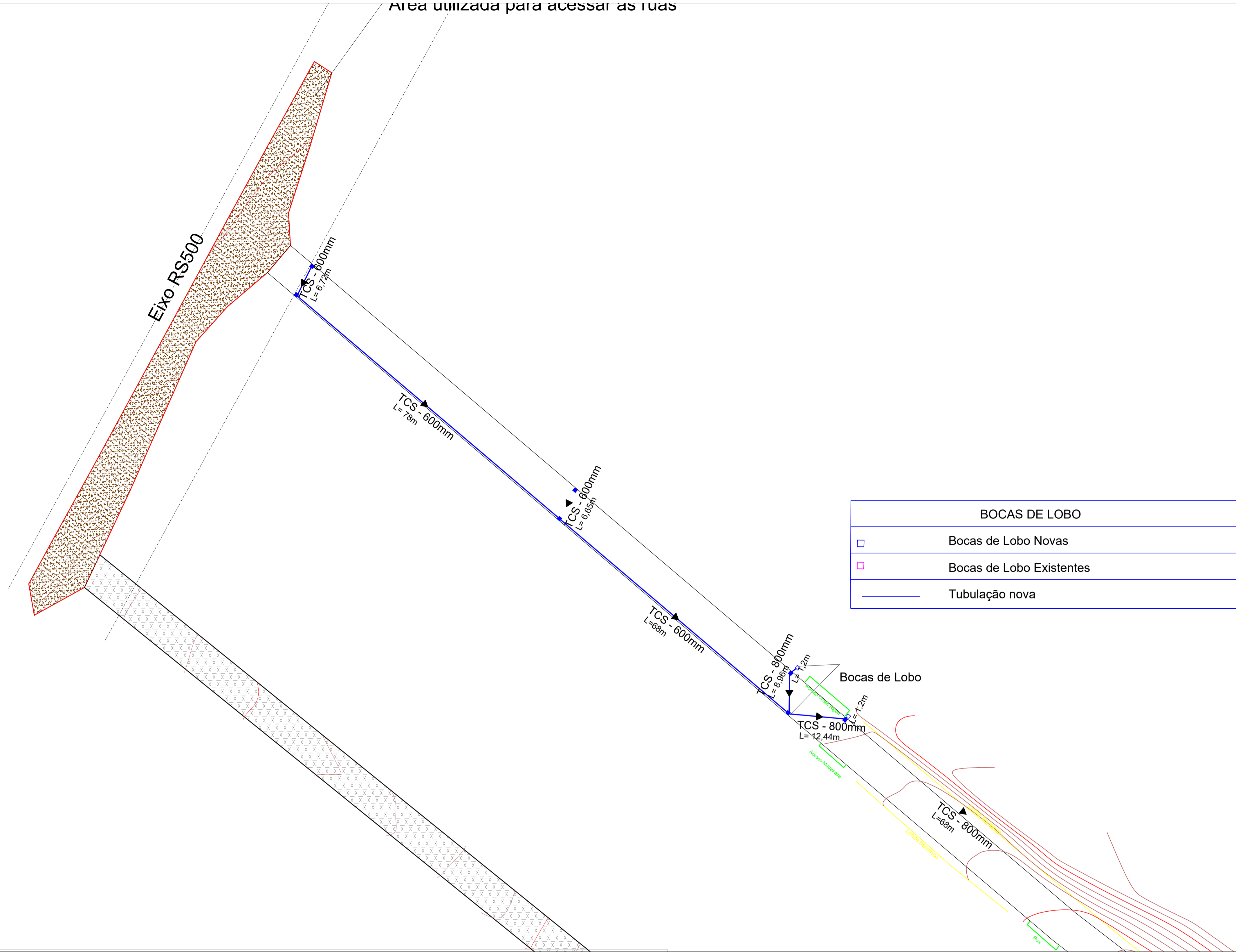

BOCAS DE LOBO	
	Bocas de Lobo Novas
	Bocas de Lobo Existentes
	Tubulação nova

Boca de Lobo
80X80X100

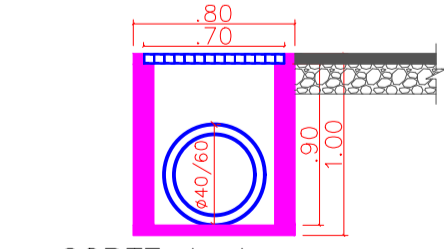

CORTE A-A
Esc: 1:40

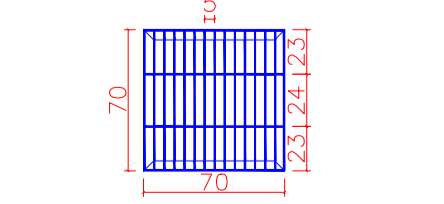
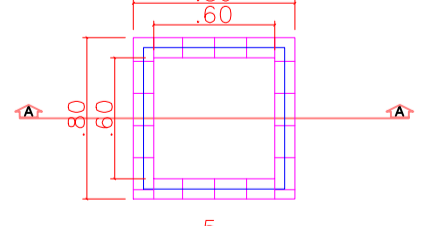

Detalhe da Grelha
(Aço "L" Chato 2"x14"/")
E Aço Maciço e=15mm
PLANTA BAIXA
Esc: 1:25

	MUNICÍPIO DE CONSTANTINA-RS
	FIDELVINO MENEGAZZO Prefeito Municipal
PROPRIETÁRIO: PREFEITURA MUN. DE CONSTANTINA OBRA: CAPEAMENTO ASFÁLTICO LOCAL: Rua Luiz Zanella, Constantina - RS	RESP. TÉCNICO: MICHELI DELATORRE ENG. CIVIL CREA SC 81290-3
DRENAGEM	
DATA: 16/05/2023	ESCALA: 1:750
ÁREA:	DESENHO M.D
03	