

PROJETO DE DRENAGEM

SERVIÇOS	EXTENSÃO	LARGURA	ÁREA
PINTURA LBO (FAIXA DE BORDO)	292,05	0,10	29.21
TOTAL - PINTURA NORMAL			
PINTURA LRE (FAIXA DE RETENÇÃO)	18,00	0,40	7.20
PINTURA FTP (FAIXA DE PEDESTRES)	270,00	0,40	108.00
PINTURA DE FAIXA PARA LOMBADA	16,80	0,40	6.72
TOTAL - PINTURA ESPECIAL			
			121.92

ITEM	QUANTIDADE	EXTENSÃO DO SUPORTE	EXTENSÃO TOTAL DO SUPORTE	EXTENSÃO SUPORTE MADEIRA	ÁREA UNITÁRIA	ÁREA TOTAL
Placa de Advertência 50x50cm	7.00	3.70	25.90		0.25	1.75
Placa de PARE lado 25 cm	3.00	3.60	10.80	0.00	0.30	0.90
Placa de regulamentação Ø 50cm	2.00	3.50	7.00	0.00	0.20	0.40
Placa de esquina 50x25cm	3.00	3.25	9.75	0.00	0.25	0.75
TOTAIS						
	15.00	0.00	53.45	0.00	0.00	3.80
Placa de início de obra (suporte x2,00 un)	1.00			7.00	2.8800	2.8800

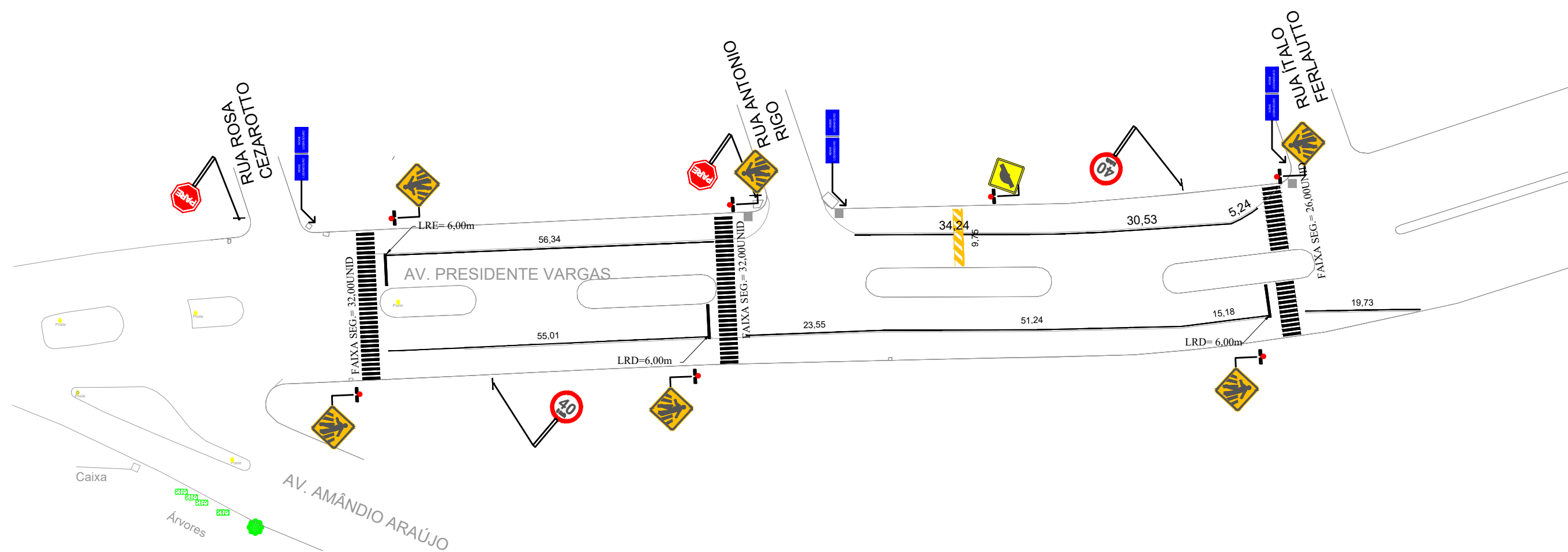

PROJETO DE SINALIZAÇÃO - AV. PRESIDENTE VARGAS

PREFEITURA MUNICIPAL DE CONSTANTINA AV. JOÃO MAFESSONI, Nº 483 - CONSTANTINA/RS Fone: 54 33363 8100		Engª Civil Renata Cenci Signor CREA-RS 093177
OBRA:	CAPEAMENTO ASFÁLTICO	ESCALA: 1/ 750
LOCALIZAÇÃO:	AVENIDA PRESIDENTE VARGAS (oeste) SAÍDA P/ NOVO XINGÚ, CONSTANTINA/RS	DESENHO:
ASSINATURAS:		DATA: JUNHO/2021
		ÁREA:
	PREFEITO MUNICIPAL	RESPONSÁVEL TÉCNICO
CAPEAMENTO ASFÁLTICO AVENIDA PRESIDENTE VARGAS PROJETO DE SINALIZAÇÃO VIÁRIA e DRENAGEM PLUVIAL		02 02